SALVE MARINERA

(De la Zarzuela "El molinero de Subiza")

Arranjament: Josep Martí

Cristobal Oudrid (1.825-1.877)

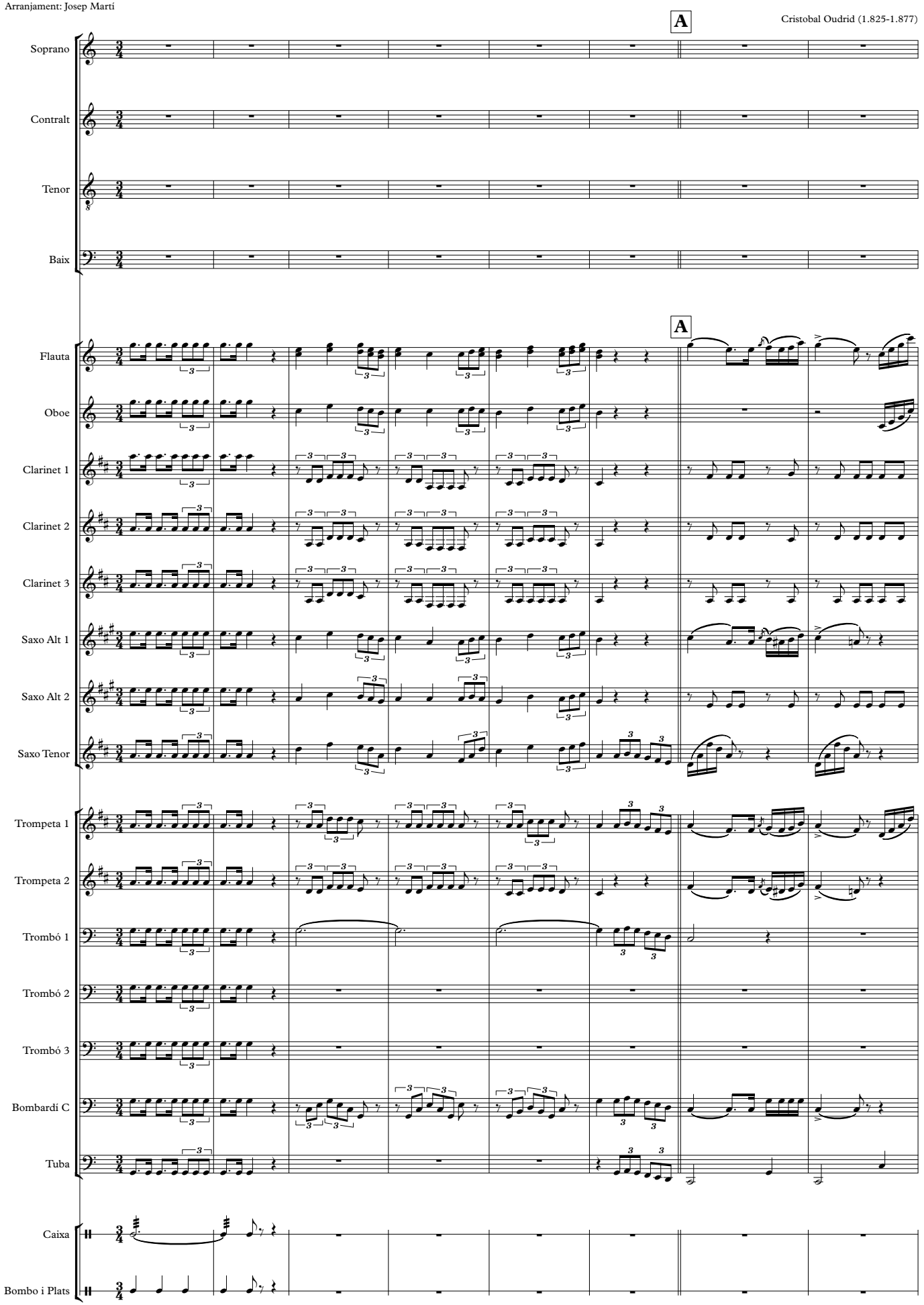

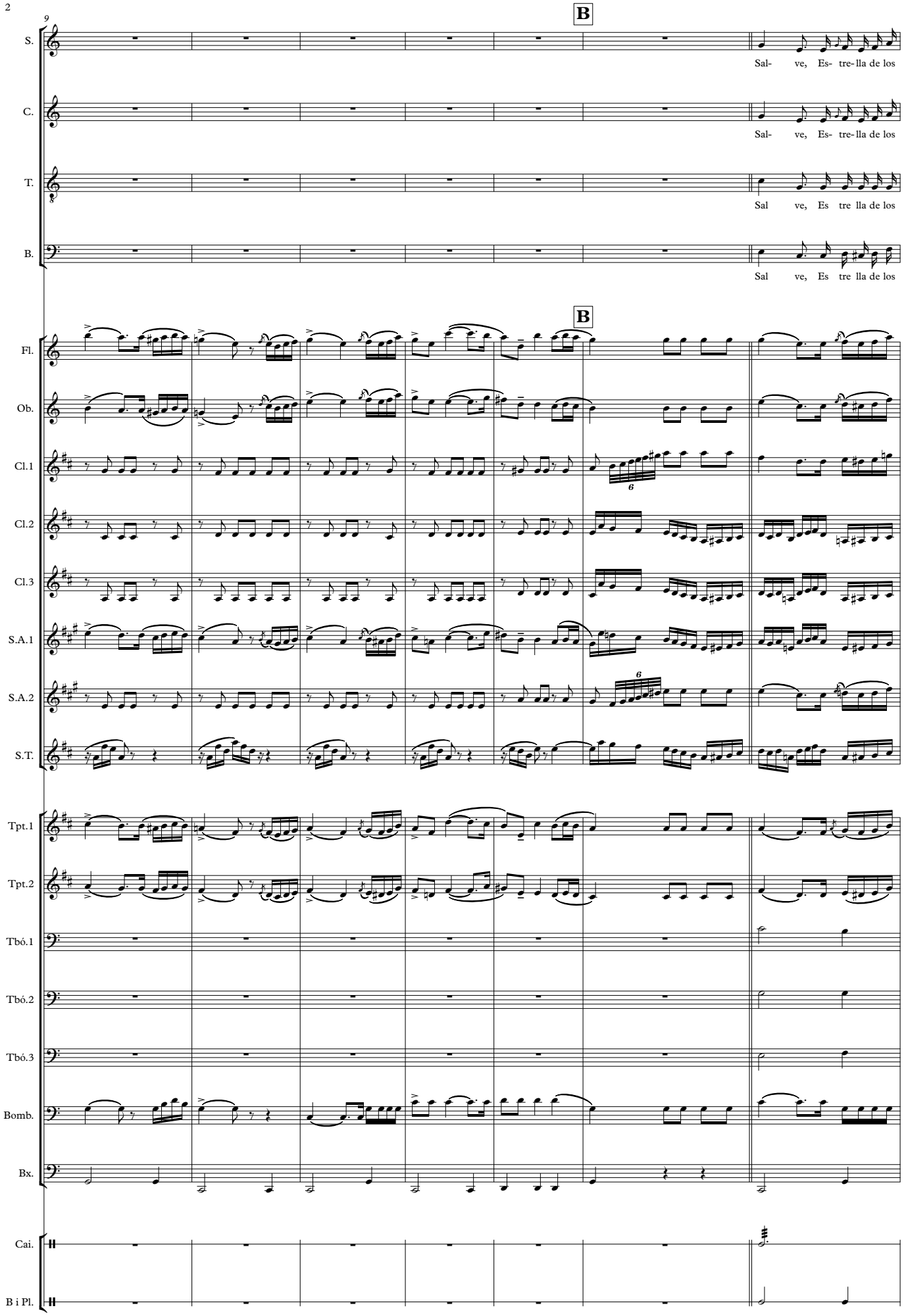
9
B
S.
Sal- ve, Es- tre- lla de los
C.
Sal- ve, Es- tre- lla de los
T.
Sal ve, Es tre lla de los
B.
Sal ve, Es tre lla de los
B
Fl.
Ob.
Cl.1
Cl.2
Cl.3
S.A.1
S.A.2
S.T.
Tpt.1
Tpt.2
Tbó.1
Tbó.2
Tbó.3
Bomb.
Bx.
Cai.
B i Pl.

16

S. ma- res, de los ma-res i- ris, dey- ter-na ven- tu- ra Sal ve Fei nix dejaer mo su ra, Ma dre del di vi noy

C. ma- res, de los ma-res i- ris, dey--ter-na ven- tu- ra Sal ve Fei nix dejaer mo su ra, Ma dre del di vi noja

T. ma- res, de los ma-res i- ris, dey- ter-na ven- tu- ra Sal ve Fei nix dejaer mo su ra, Me dre del di vi noja

B. ma- res, de los ma-res i- ris, dey- ter-na ven- tu- ra Sal- ve Fei-nix dejaer- mo- su- ra, Ma- dre del di- vi- noy-

Fl.

Ob.

Cl.1

Cl.2

Cl.3

S.A.1

S.A.2

S.T.

Tpt.1

Tpt.2

Tbó.1

Tbó.2

Tbó.3

Bomb.

Bx.

Cai.

B i Pl.

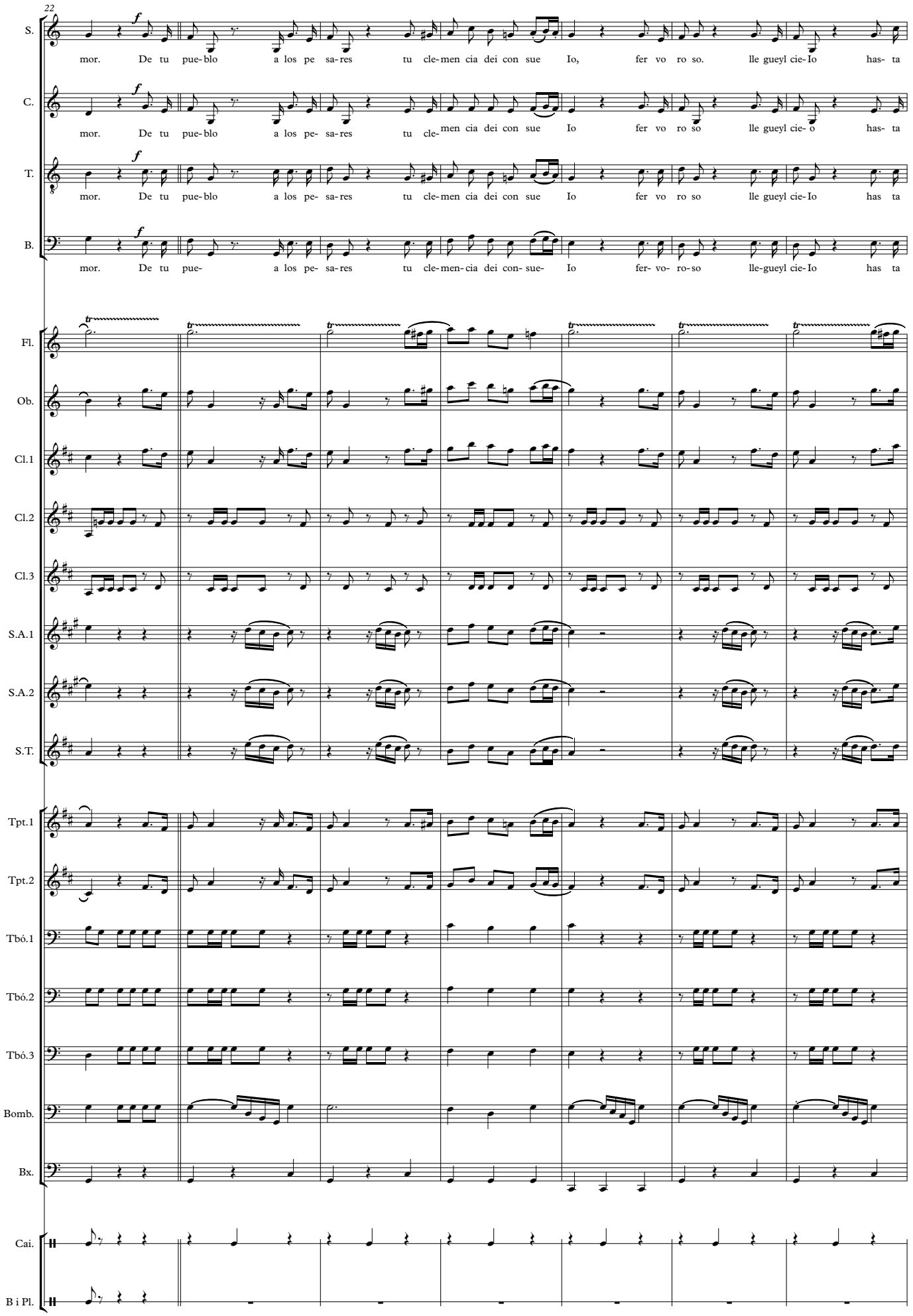
22
S.
mor. De tu pue- blo a los pe sa- res tu cle- men cia dei con sue Io, fer vo ro so. lle gueyl cie- Io has- ta
C.
mor. De tu pue- blo a los pe- sa- res tu cle- men cia dei con sue Io fer vo ro so lle gueyl cie- o has- ta
T.
mor. De tu pue- blo a los pe- sa- res tu cle- men cia dei con sue Io fer vo ro so lle gueyl cie- Io has ta
B.
mor. De tu pue- a los pe- sa- res tu cle- men- cia dei con- sue- Io fer- vo- ro- so lle- gueyl cie- Io has ta
Fl.
Ob.
Cl.1
Cl.2
Cl.3
S.A.1
S.A.2
S.T.
Tpt.1
Tpt.2
Tbó.1
Tbó.2
Tbó.3
Bomb.
Bx.
Cai.
B i Pl.

29

S. Ti has-ta Ti nues-tro cla-mor. Sal ve Sal ve Es tre lla de los ma- res Sal- ve, Es- tre- lla de los ma- res.

C. Ti has-ta Ti nues-tro cla-mor. Sal ve Sal ve Es tre lla de los ma- res Sal- ve, Es- tre- lla de los ma- res.

T. Ti has-ta Ti nues-tro cla-mor. Sal ve Sal ve Es tre lla de los ma res Sal- ve, Es- tre- lla de los ma res.

B. Ti has-ta Ti nues-tro cla-mor. Sal- ve Sal- ve Es- tre- lla de los ma res Sal- ve, Es- tre- lla de los ma res.

Fl.

Ob.

Cl.1

Cl.2

Cl.3

S.A.1

S.A.2

S.T.

Tpt.1

Tpt.2

Tbó.1

Tbó.2

Tbó.3

Bomb.

Bx.

Cai.

B i Pl.

35

S. Si fer vo ro so lle gueyl- cie Io yJyas ta Ti yJras- ta Ti nues- tro cla- mor. Sal- ve sal ve Es tre lla de los

C. Si fer vo ro so lle gueyl cie Io yJyas ta Ti yJras- ta Ti nues- tro cla- mor. Sal- ve sal ve Es tre lla de los

T. Si fer vo ro so lle gueyl cei Io yJyas ta Ti yJaas- ta Ti nues- tro cla mor. Sal ve sal ve Es tre lla de los

B. Si fer- vo- ro- so lle- gueyl cie- Io yJyas- ta Ti yJras- ta Ti nues- tro cla mor. Sal ve sal- ve Es- tre- lla de los

Fl.

Ob.

Cl.1

Cl.2

Cl.3

S.A.1

S.A.2

S.T.

Tpt.1

Tpt.2

Tbó.1

Tbó.2

Tbó.3

Bomb.

Bx.

Cai.

B i Pl.

40

S. — *mp* — ma res, Es tre lla de los ma- res, — *f* — Sal- ve, Sal- ve, — *ff* — al- ve Sal ve.

C. — *mp* — ma res, Es tre lla de los ma- res, — *f* — Sal- ve, Sal- ve, Sal- ve Sal ve

T. — *mp* — ma res, Es tre lla de los ma res, — *f* — Sal- ve, Sal- ve, — *ff* — Sal- ve Sal ve.

B. — *mp* — ma- res, Es- tre- lla de los ma res, — *f* — Sal- ve, Sal- ve, Sal- ve Sal ve.

Fl.

Ob.

Cl.1

Cl.2

Cl.3

S.A.1

S.A.2

S.T.

Tpt.1

Tpt.2

Tbó.1

Tbó.2

Tbó.3

Bomb.

Bx.

Cai.

B i Pl.

Soprano

SALVE MARINERA

(De la Zarzuela "El molinero de Subiza")

Arranjament: Josep Martí

Cristobal Oudrid (1.825-1.877)

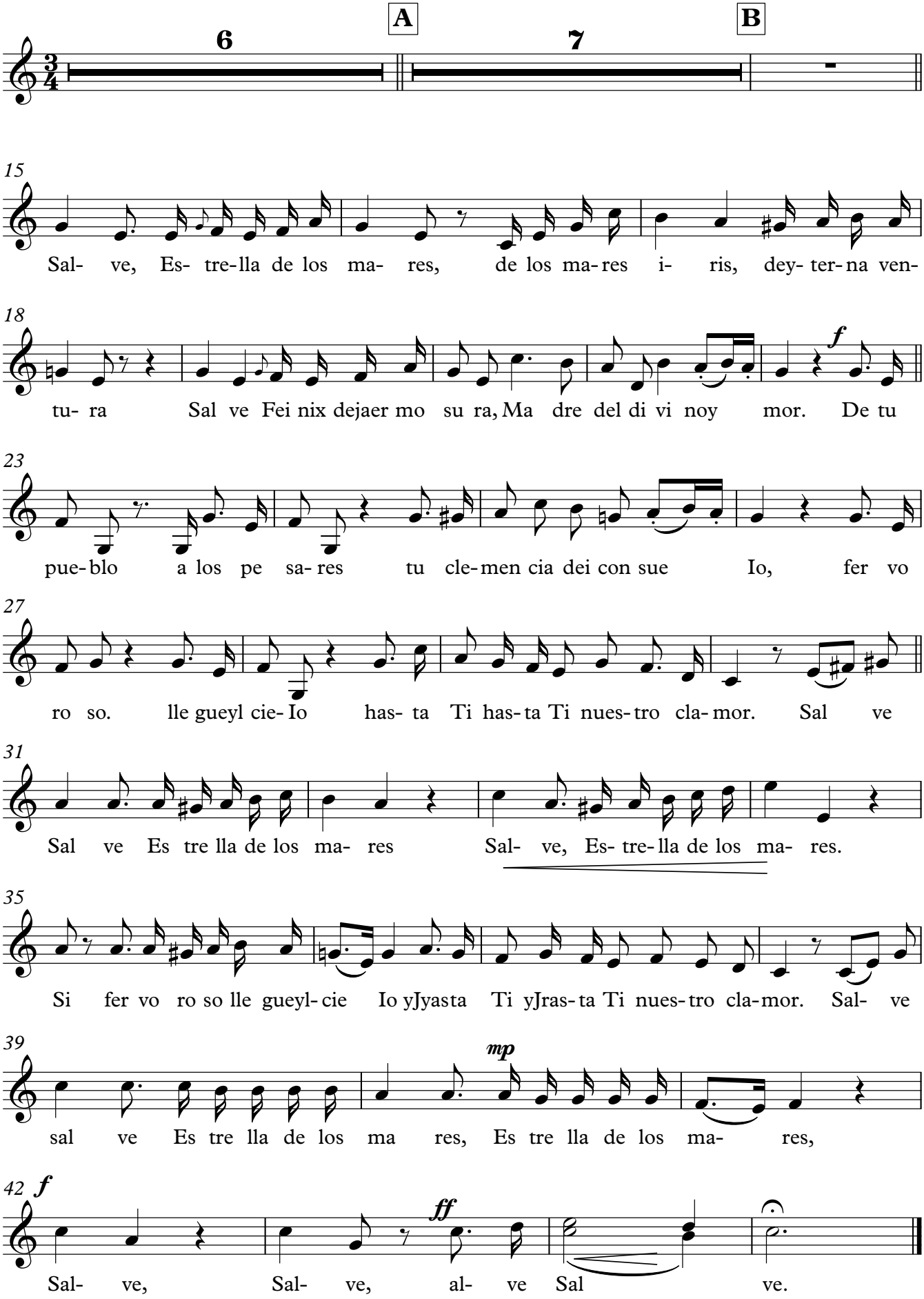

Contralt

SALVE MARINERA

(De la Zarzuela "El molinero de Subiza")

Arranjament: Josep Martí

Cristobal Oudrid (1.825-1.877)

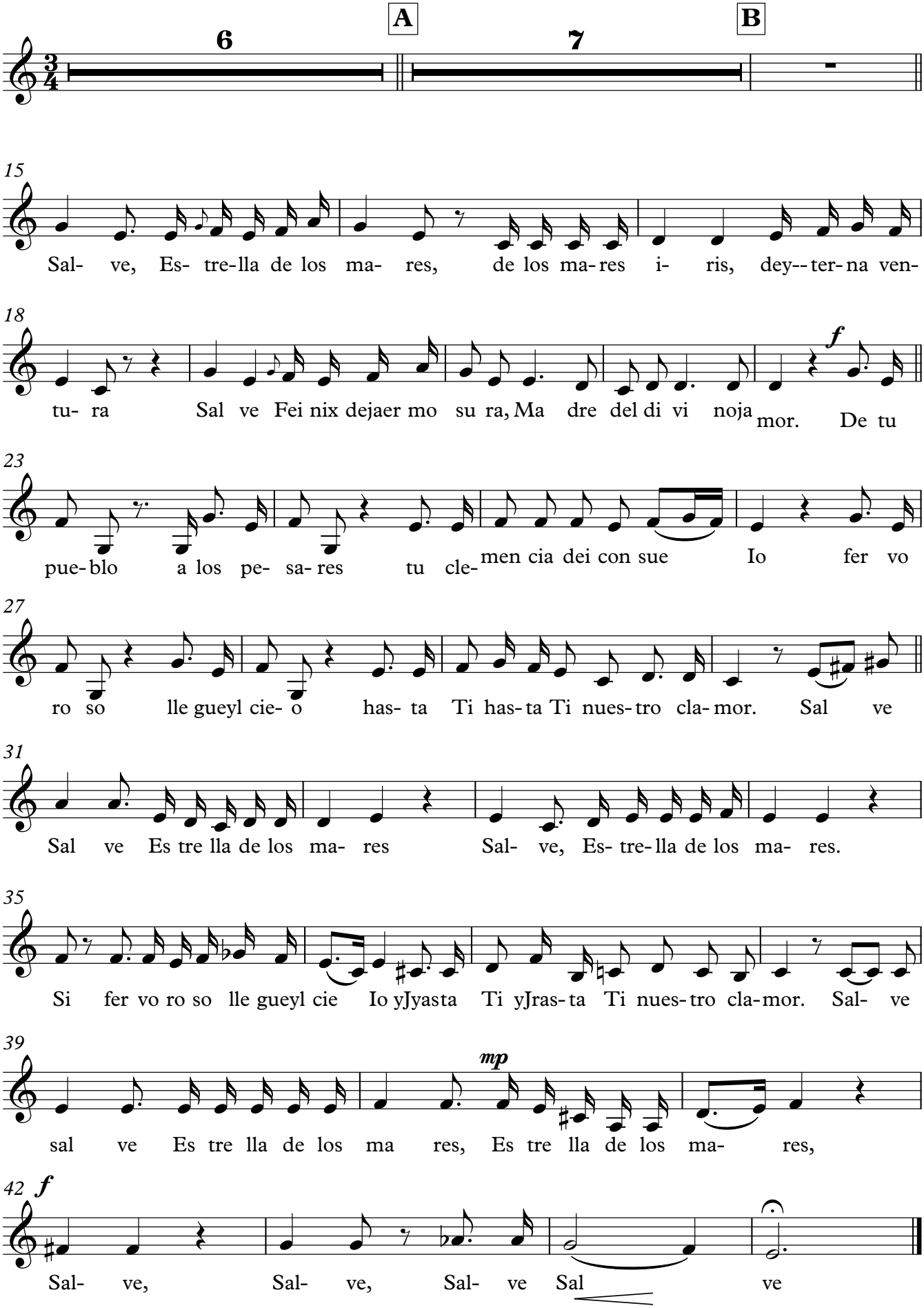

Tenor

SALVE MARINERA

(De la Zarzuela "El molinero de Subiza")

Arranjament: Josep Martí

Cristobal Oudrid (1.825-1.877)

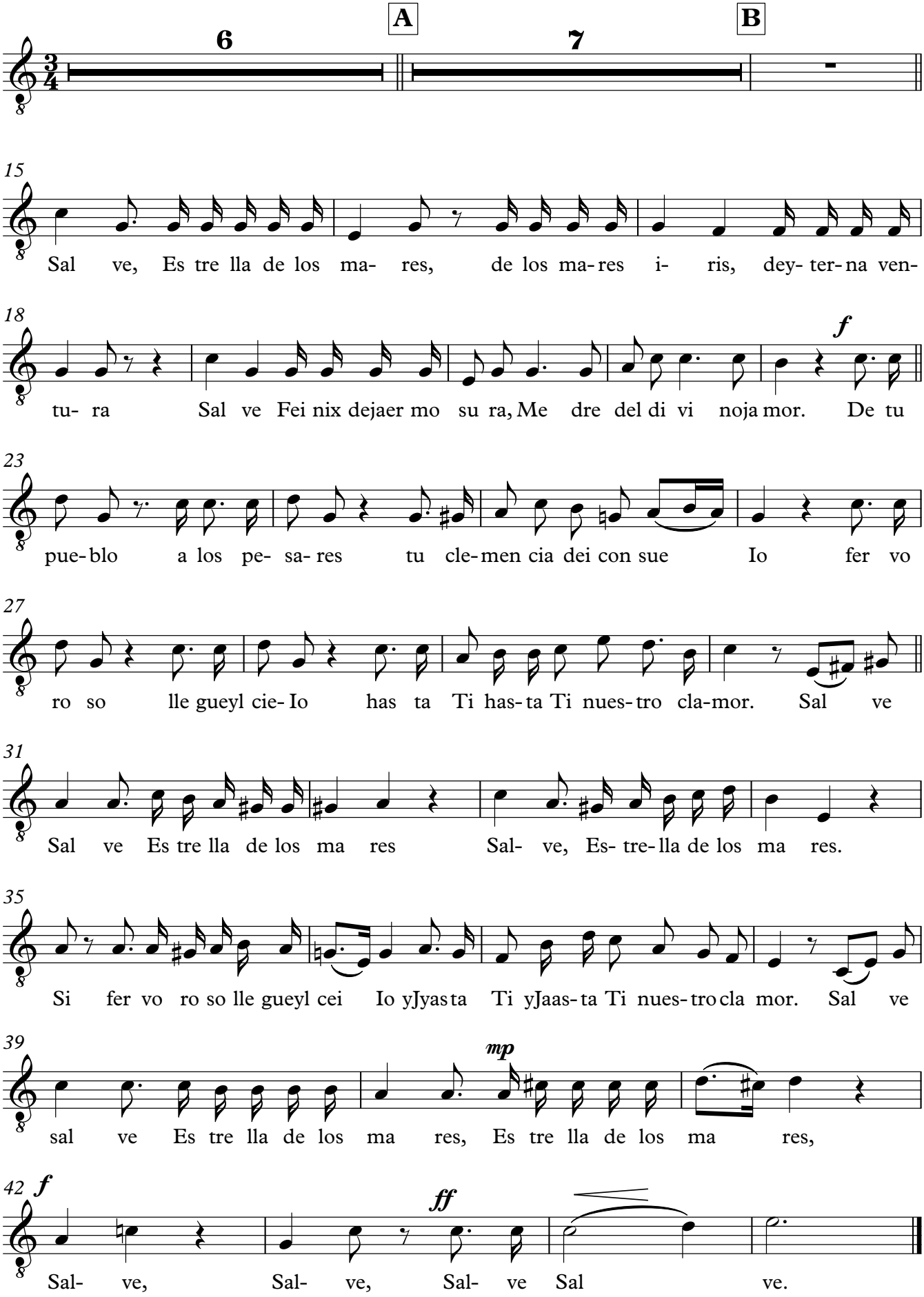

Baix

SALVE MARINERA

(De la Zarzuela "El molinero de Subiza")

Arranjament: Josep Martí

Cristobal Oudrid (1.825-1.877)

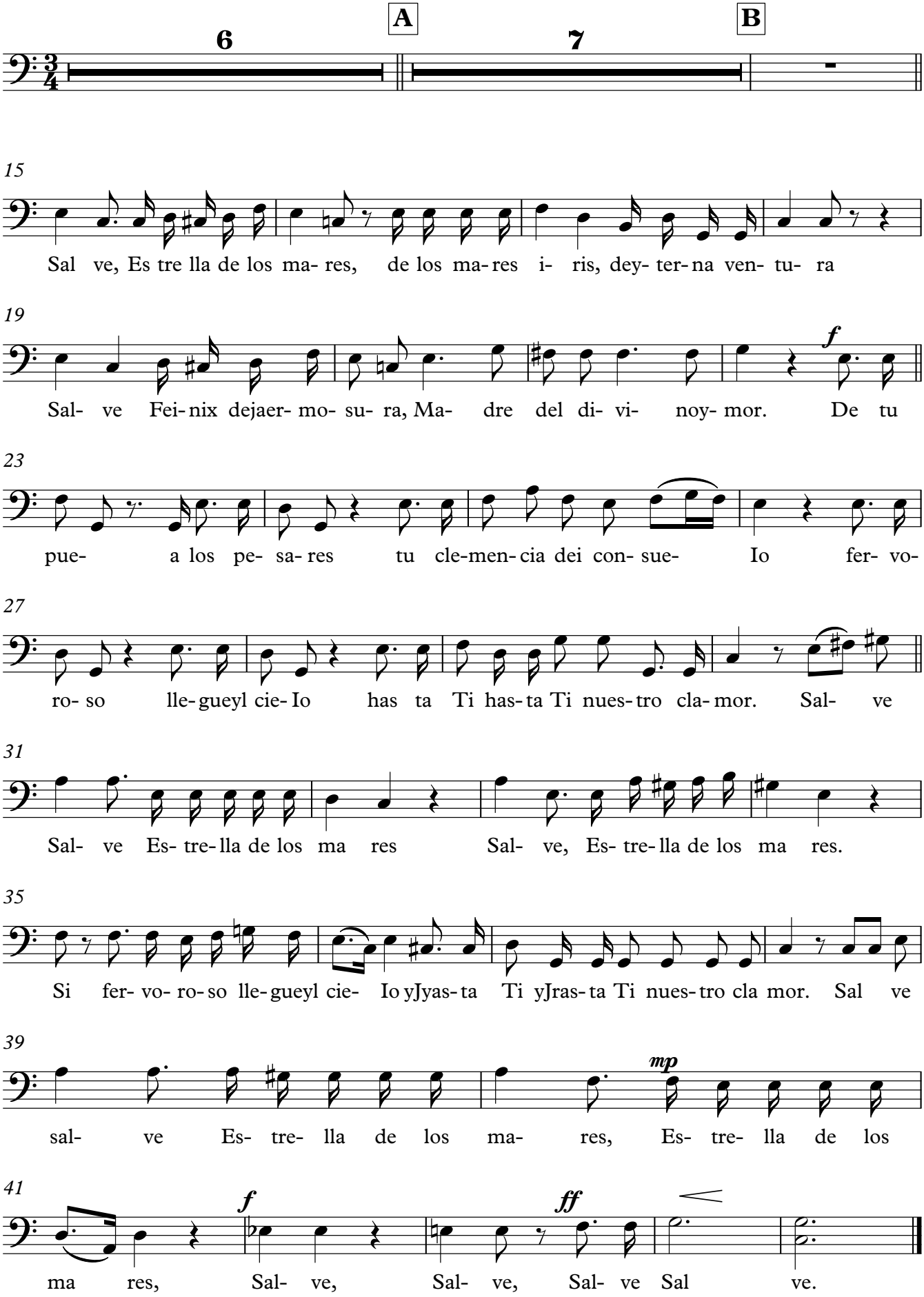

Flauta

SALVE MARINERA

(De la Zarzuela "El molinero de Subiza")

Arranjament: Josep Martí

Cristobal Oudrid (1.825-1.877)

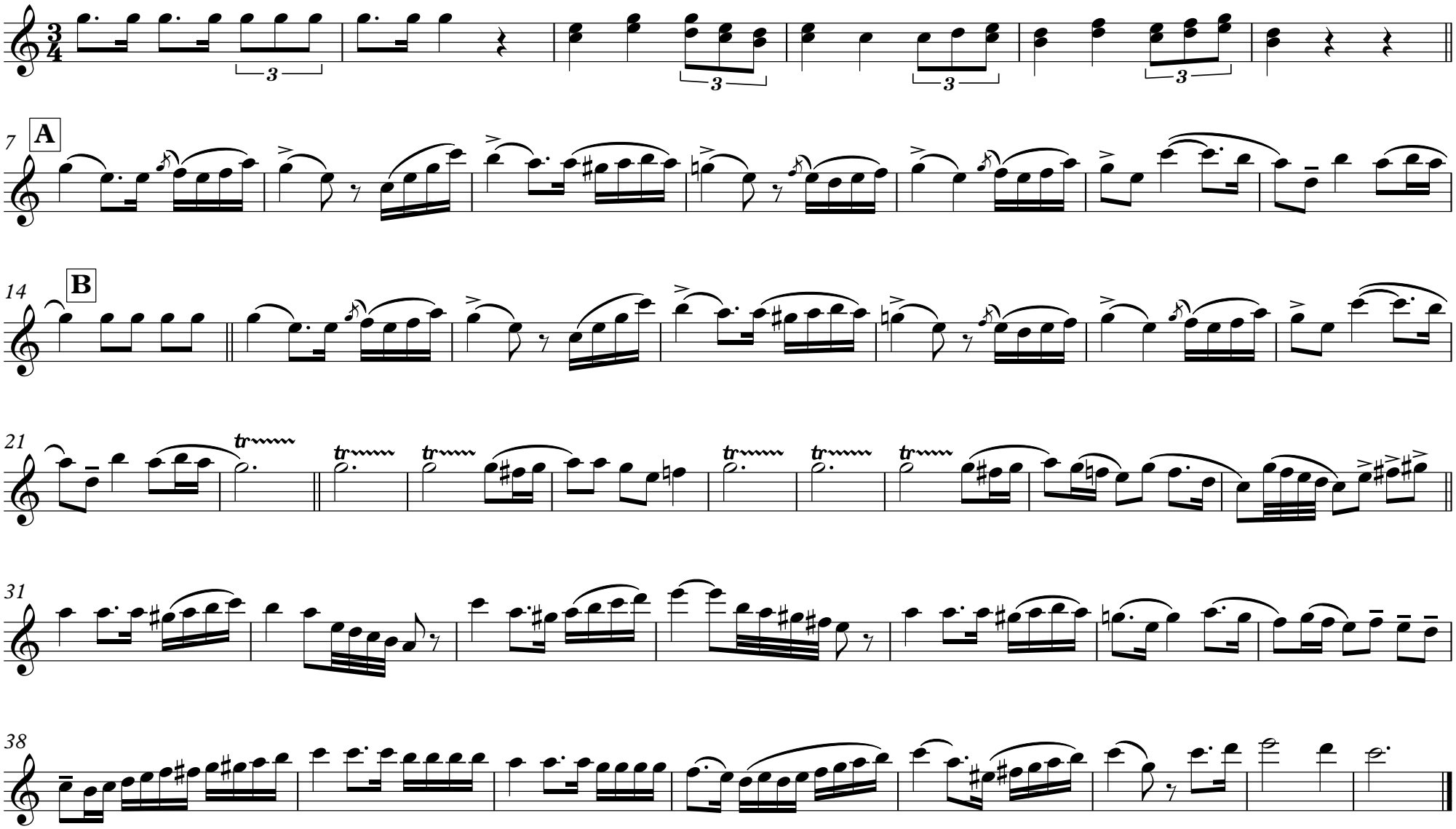

Oboe

SALVE MARINERA

(De la Zarzuela "El molinero de Subiza")

Arranjament: Josep Martí

Cristobal Oudrid (1.825-1.877)

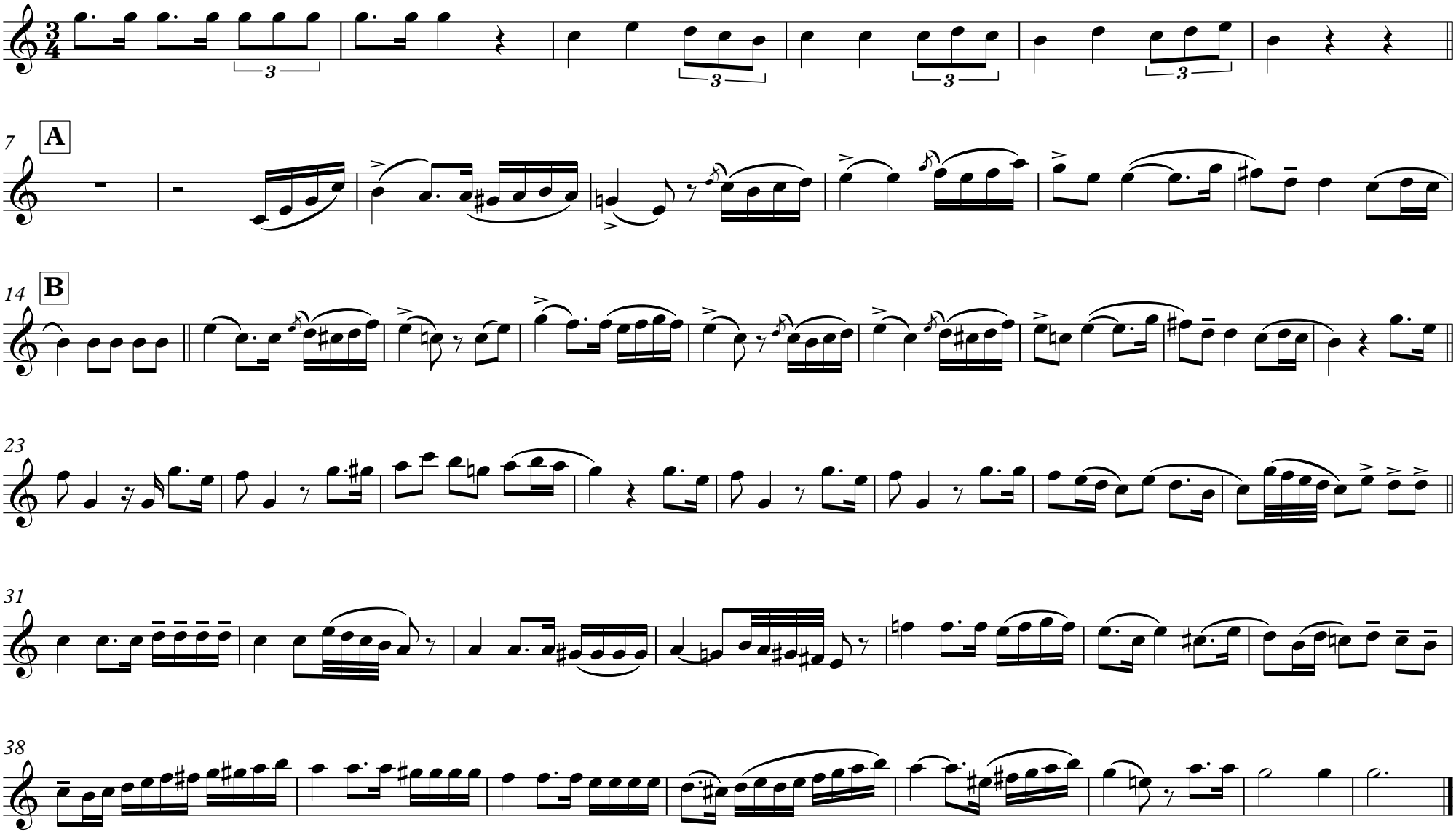

Clarinet 1

SALVE MARINERA

(De la Zarzuela "El molinero de Subiza")

Arranjament: Josep Martí

Cristobal Oudrid (1.825-1.877)

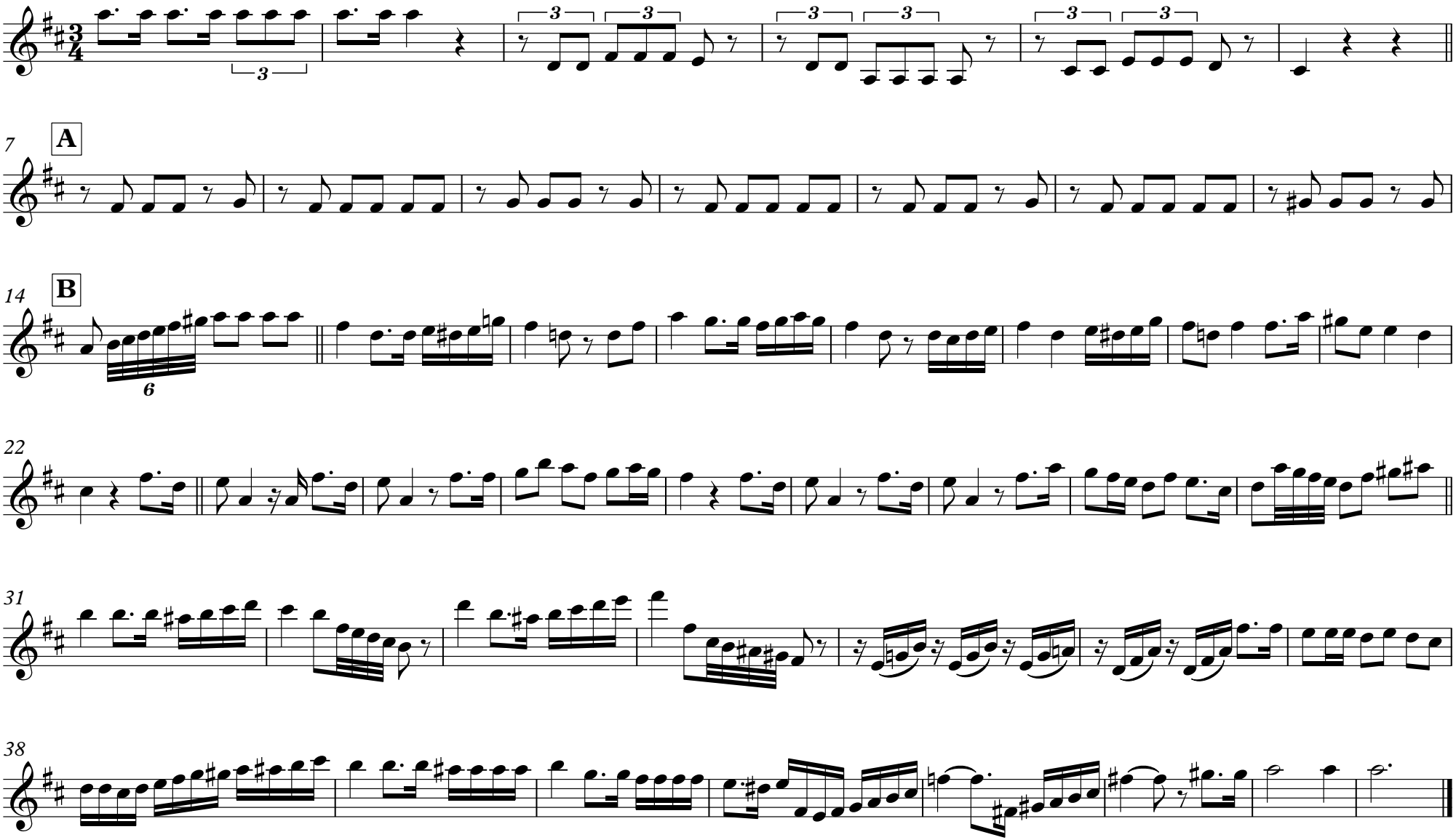

Clarinet 2

SALVE MARINERA

(De la Zarzuela "El molinero de Subiza")

Arranjament: Josep Martí

Cristobal Oudrid (1.825-1.877)

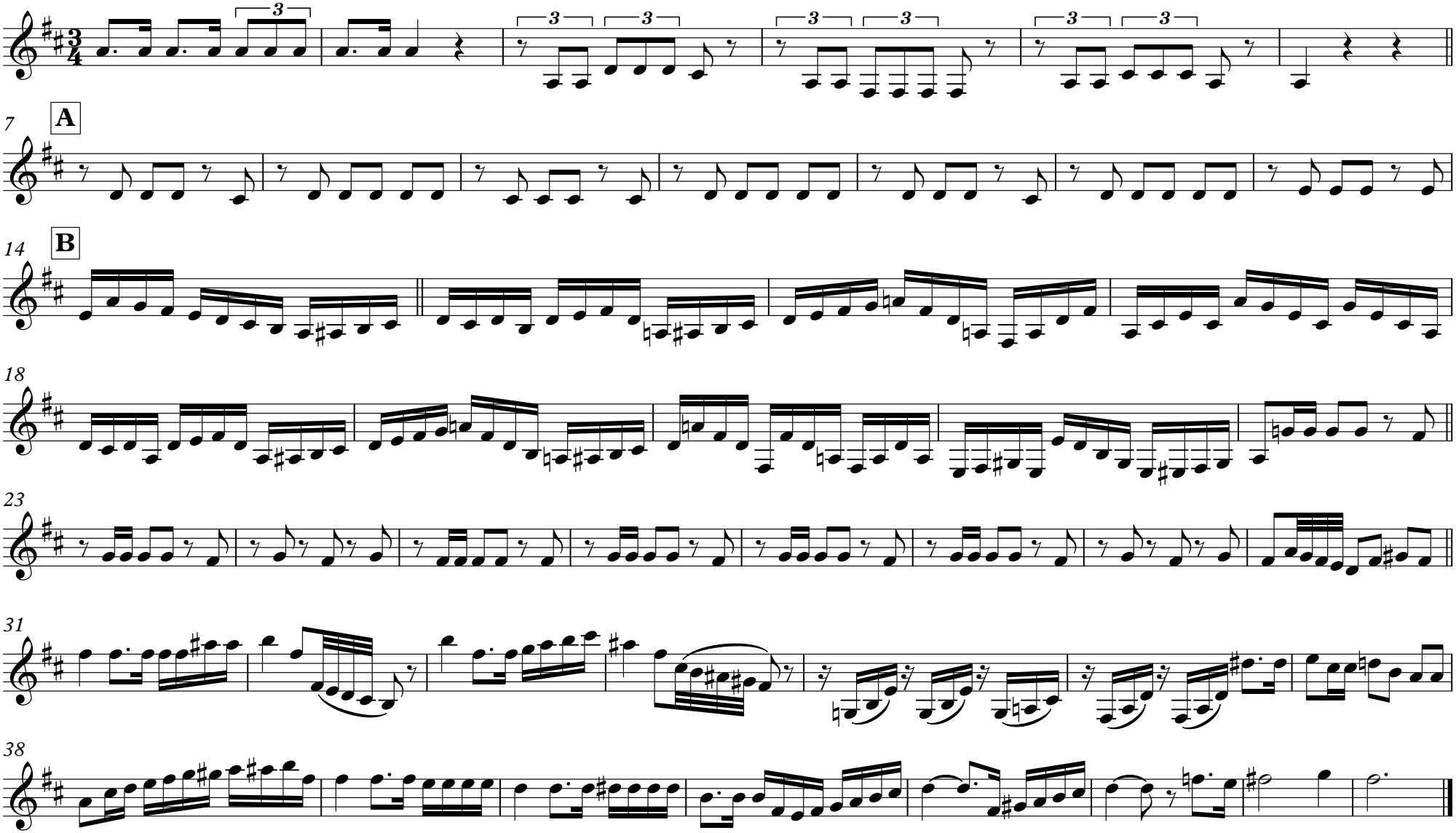

Clarinet 3

SALVE MARINERA

(De la Zarzuela "El molinero de Subiza")

Arranjament: Josep Martí

Cristobal Oudrid (1.825-1.877)

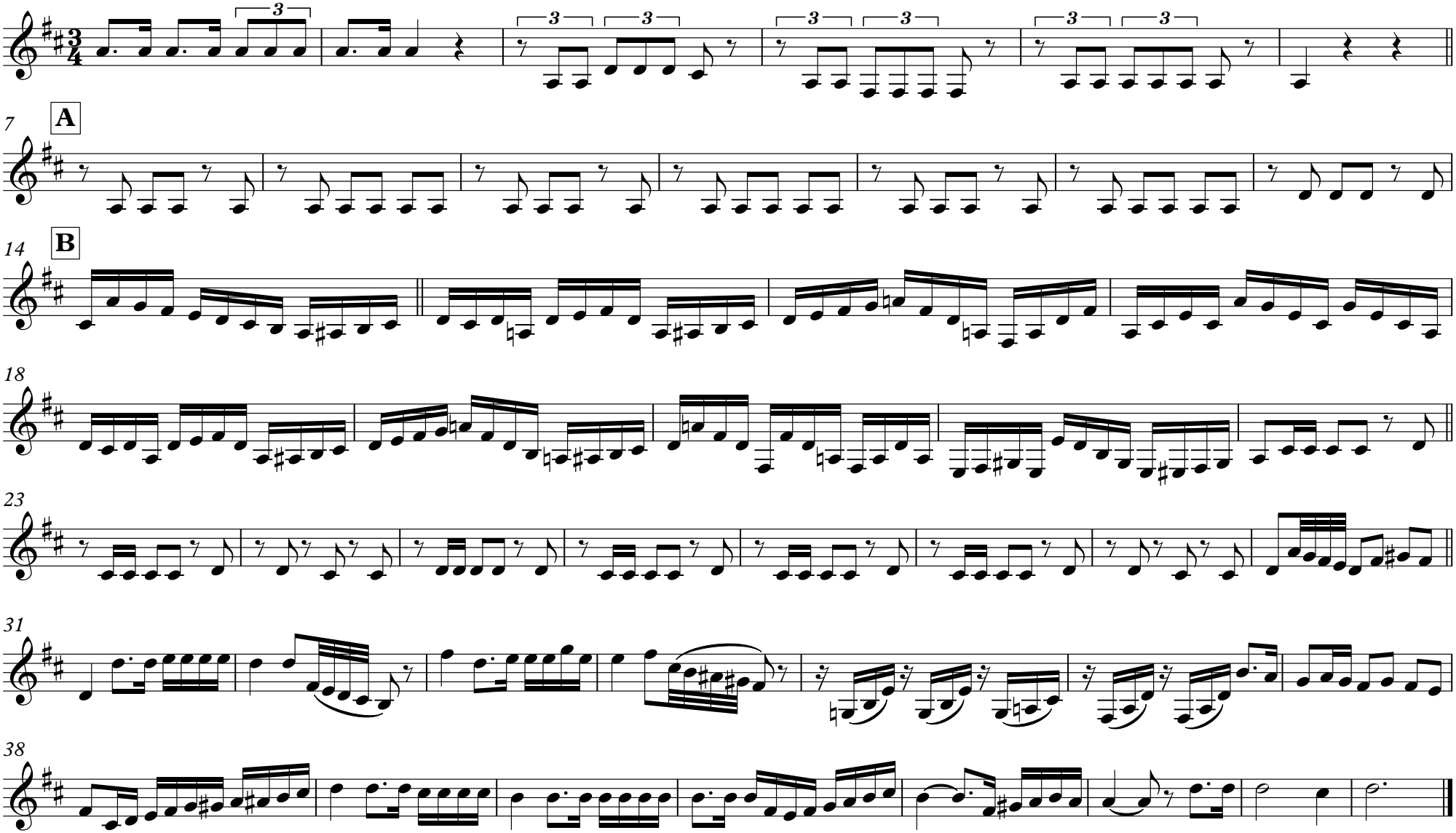

Saxo Alt 1

SALVE MARINERA

(De la Zarzuela "El molinero de Subiza")

Arranjament: Josep Martí

Cristobal Oudrid (1.825-1.877)

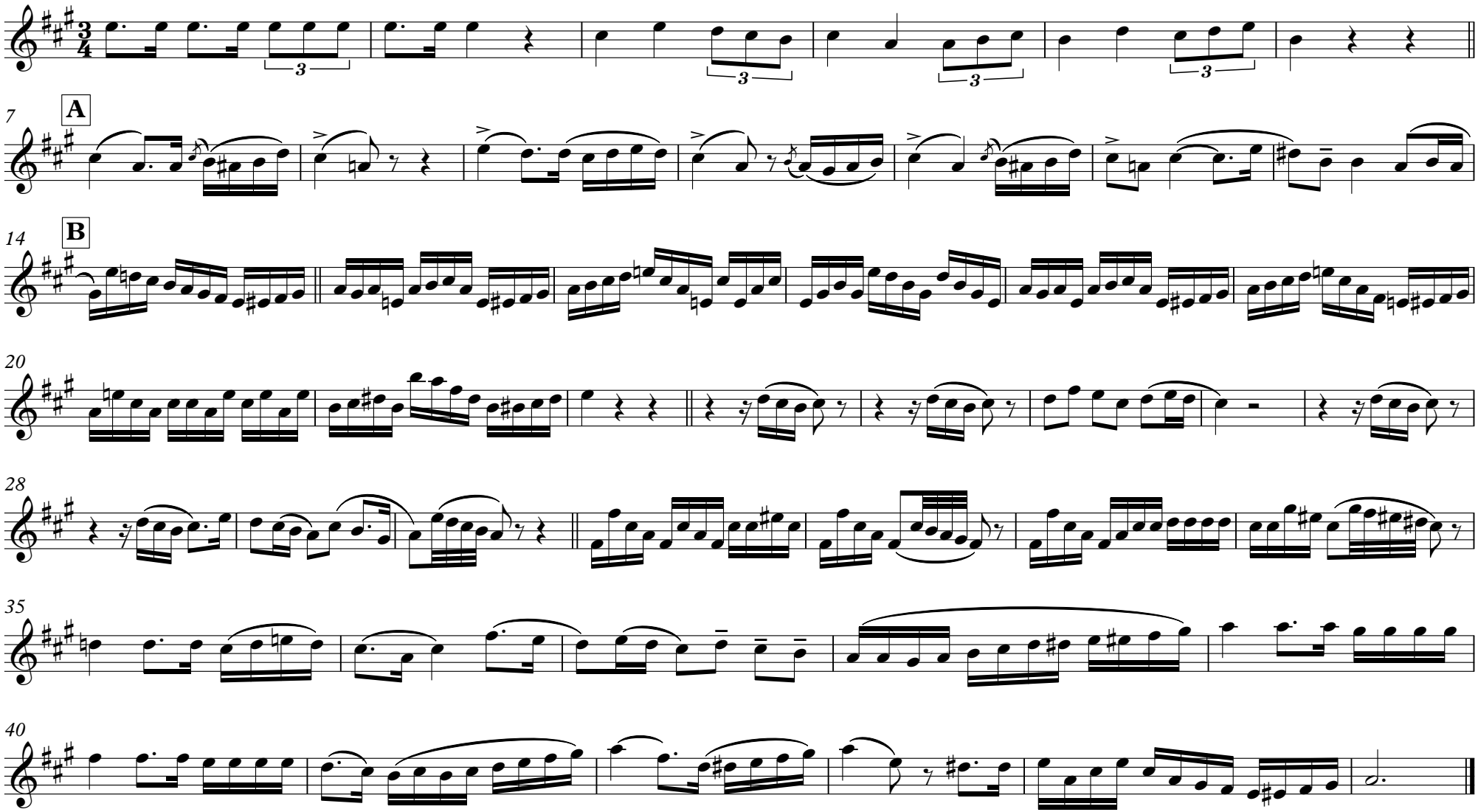

Saxo Alt 2

SALVE MARINERA

(De la Zarzuela "El molinero de Subiza")

Arranjament: Josep Martí

Cristobal Oudrid (1.825-1.877)

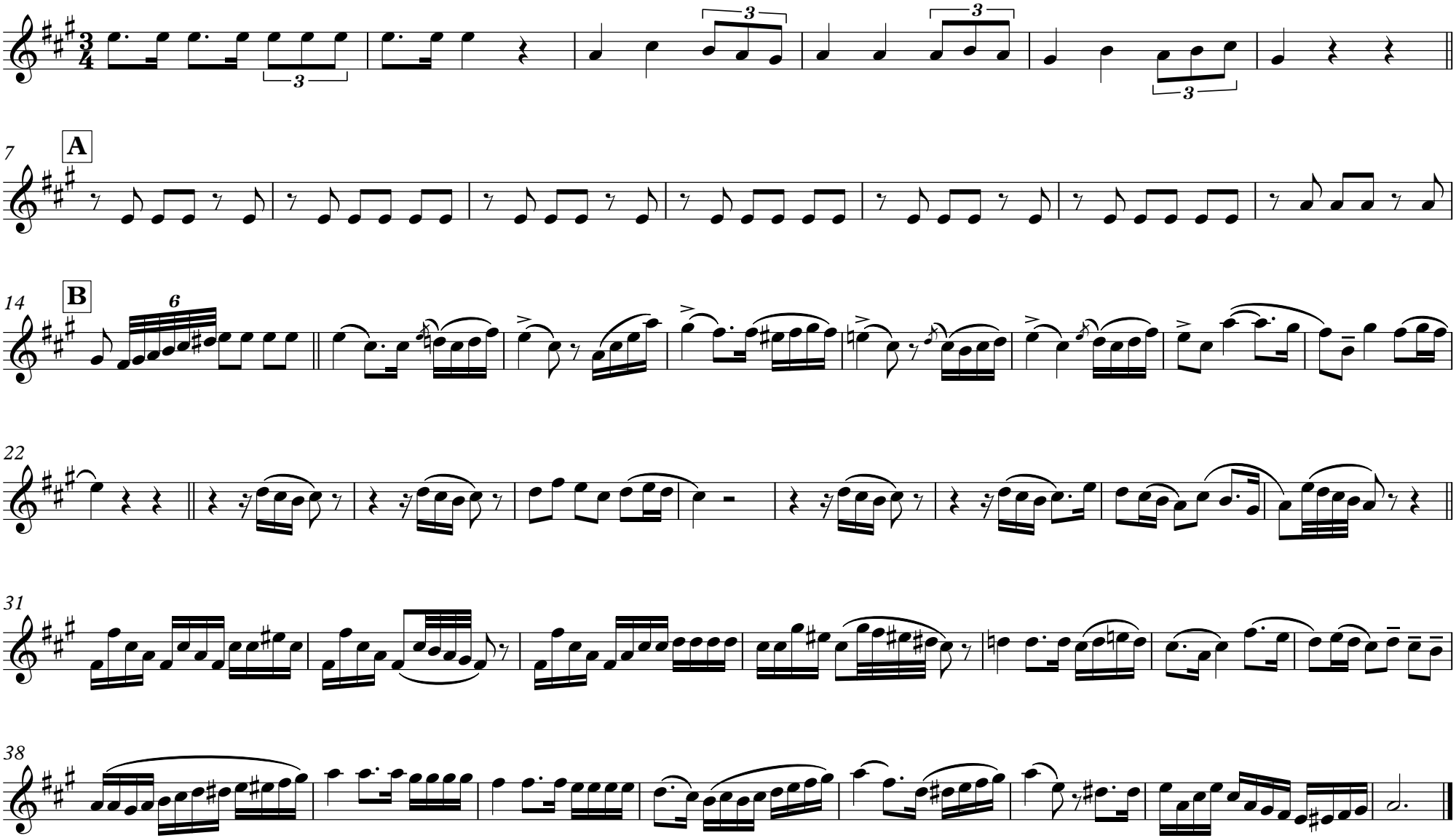

Saxo Tenor

SALVE MARINERA

(De la Zarzuela "El molinero de Subiza")

Arranjament: Josep Martí

Cristobal Oudrid (1.825-1.877)

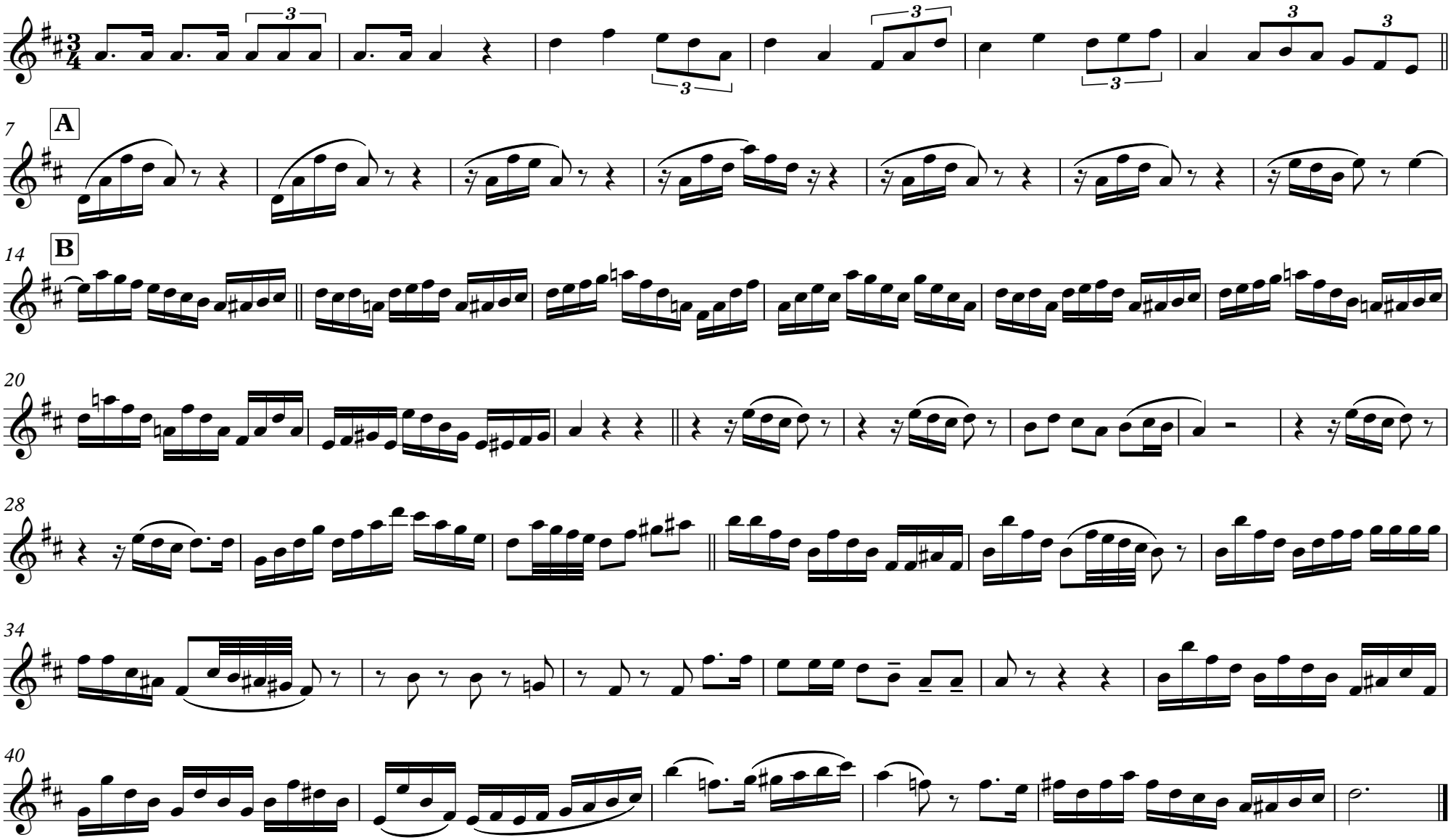

Trompeta 1

SALVE MARINERA

(De la Zarzuela "El molinero de Subiza")

Arranjament: Josep Martí

Cristobal Oudrid (1.825-1.877)

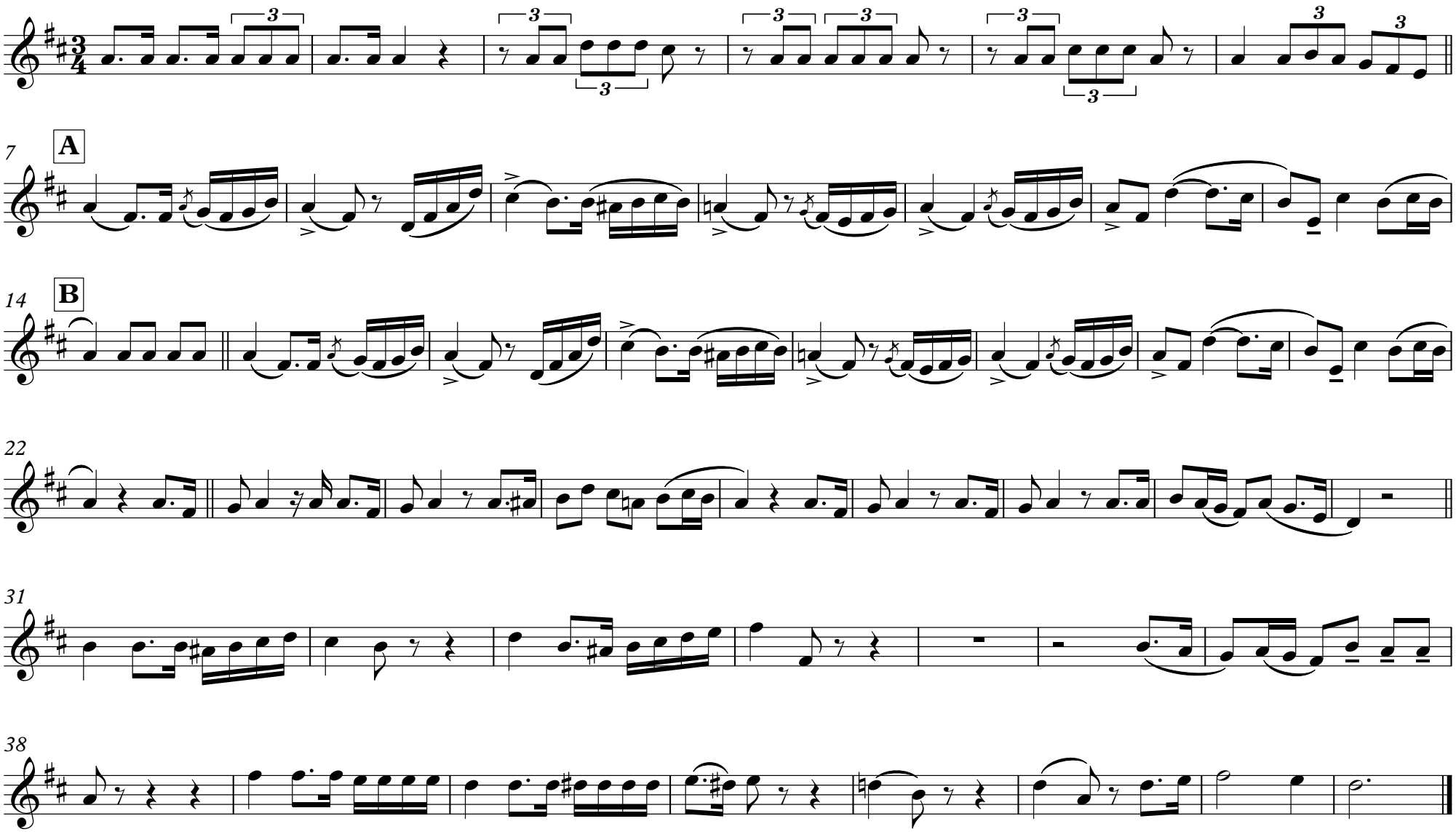

Trompeta 2

SALVE MARINERA

(De la Zarzuela "El molinero de Subiza")

Arranjament: Josep Martí

Cristobal Oudrid (1.825-1.877)

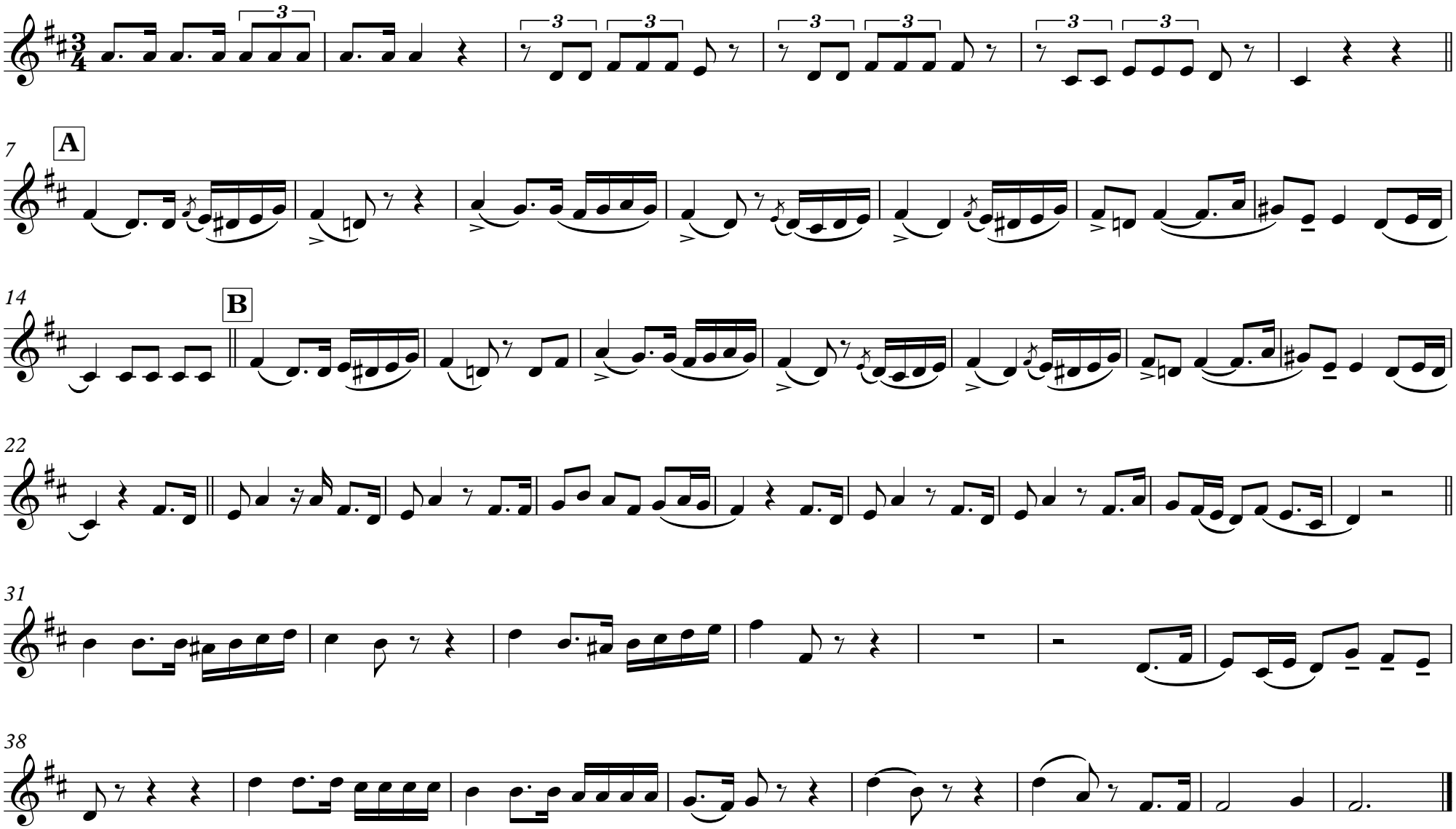

Trombó 1

SALVE MARINERA

(De la Zarzuela "El molinero de Subiza")

Arranjament: Josep Martí

Cristobal Oudrid (1.825-1.877)

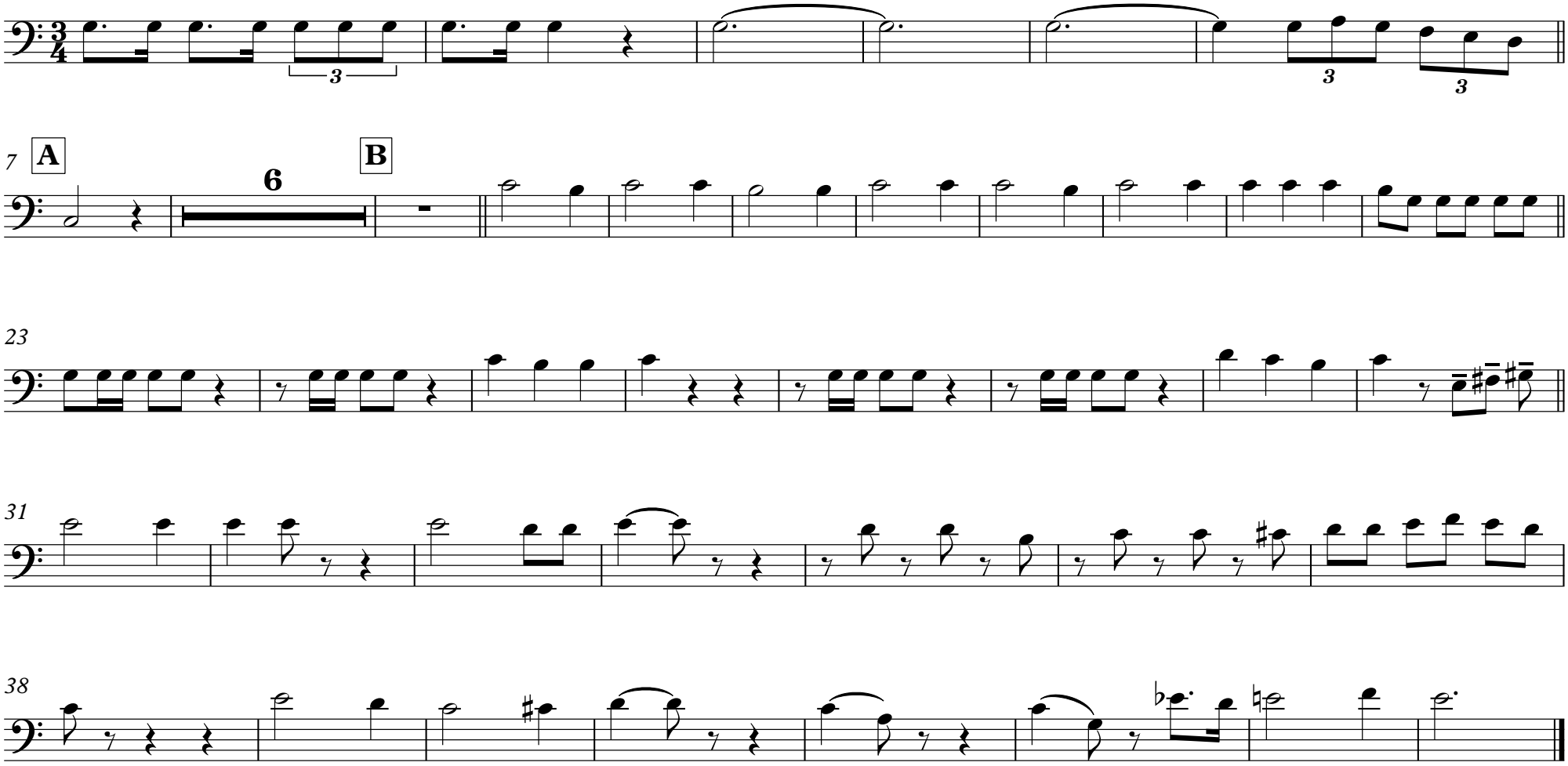

Trombó 2

SALVE MARINERA

(De la Zarzuela "El molinero de Subiza")

Arranjament: Josep Martí

Cristobal Oudrid (1.825-1.877)

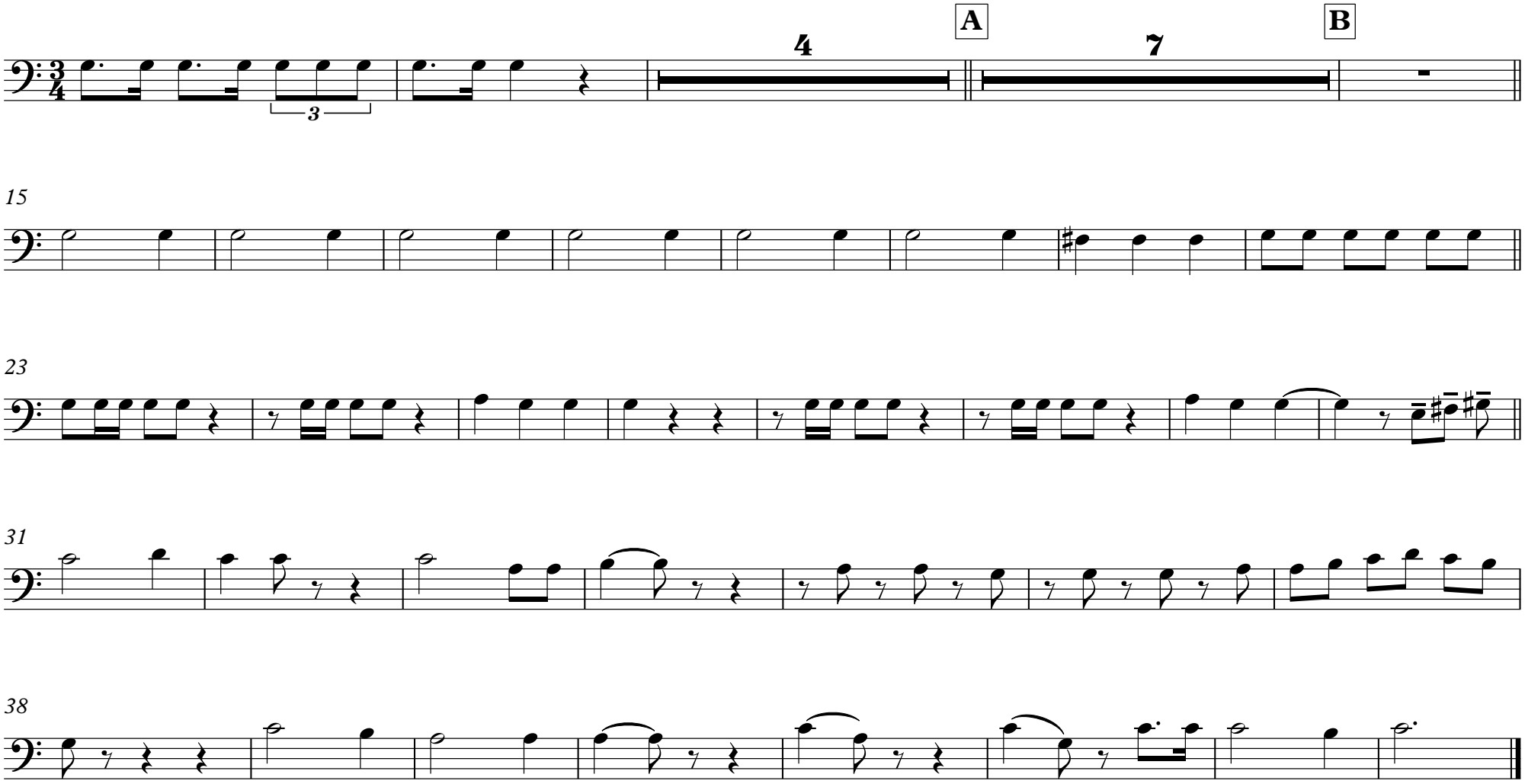

Trombó 3

SALVE MARINERA

(De la Zarzuela "El molinero de Subiza")

Arranjament: Josep Martí

Cristobal Oudrid (1.825-1.877)

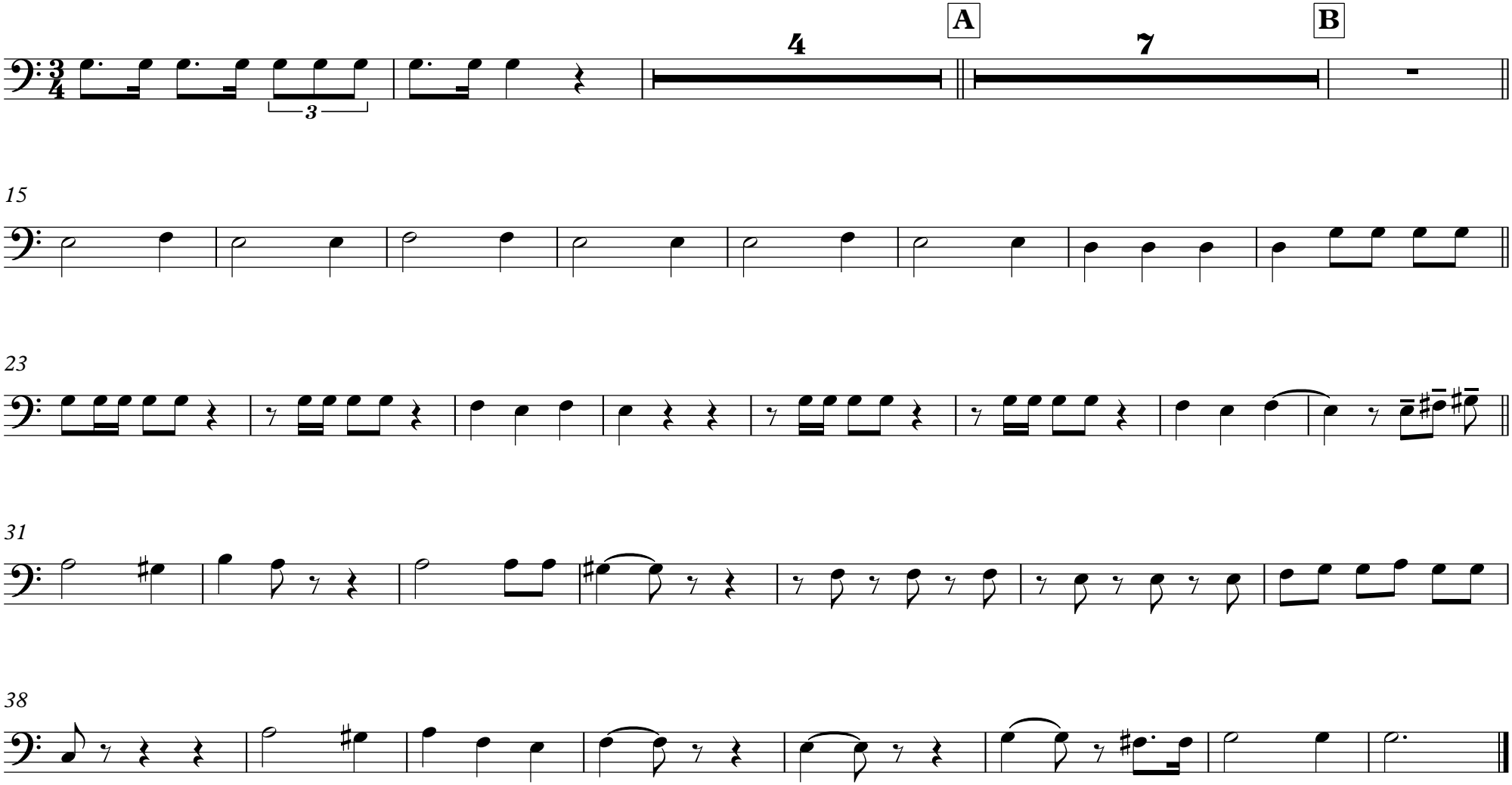

Bombardí C

SALVE MARINERA

(De la Zarzuela "El molinero de Subiza")

Arranjament: Josep Martí

Cristobal Oudrid (1.825-1.877)

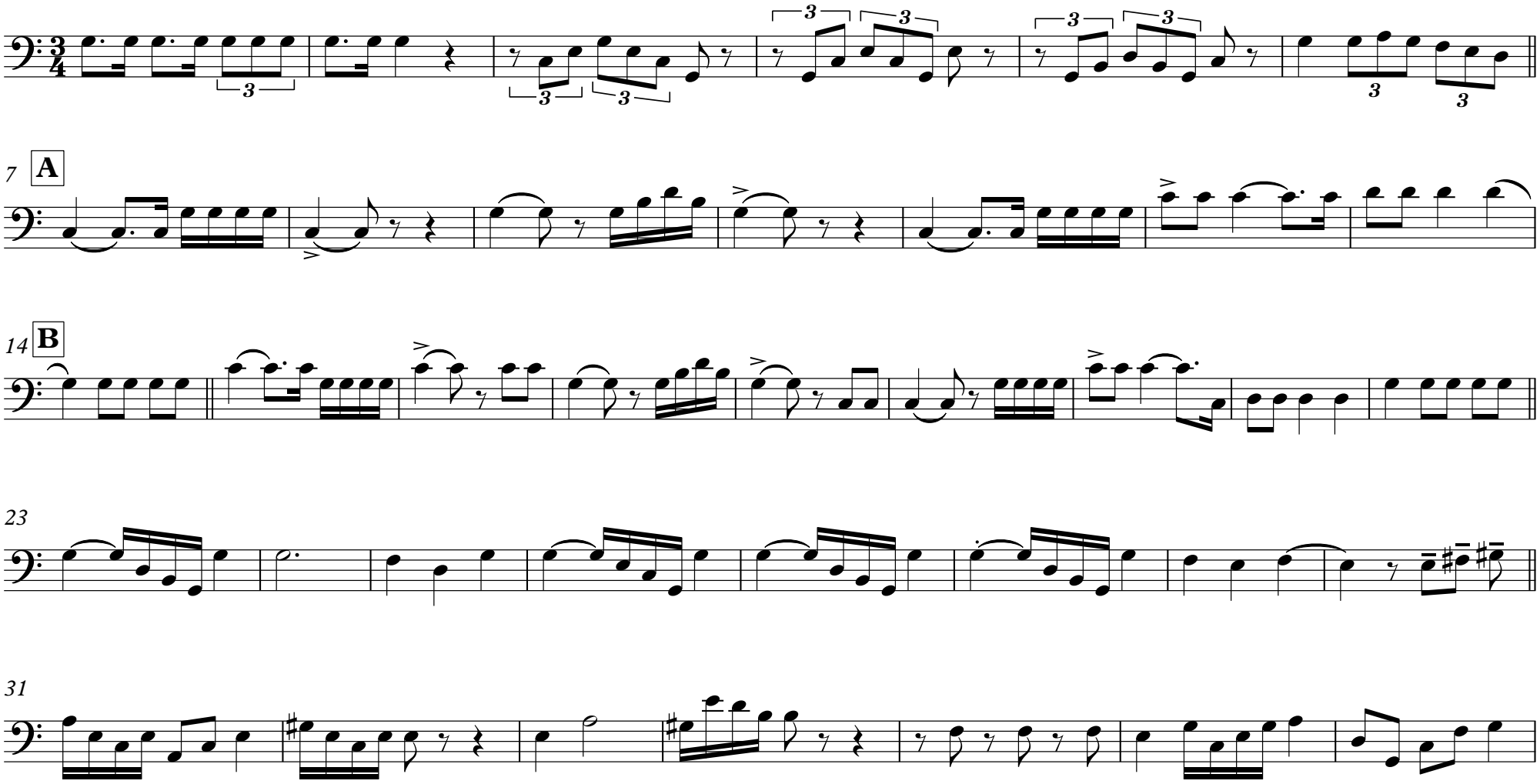

V.S.

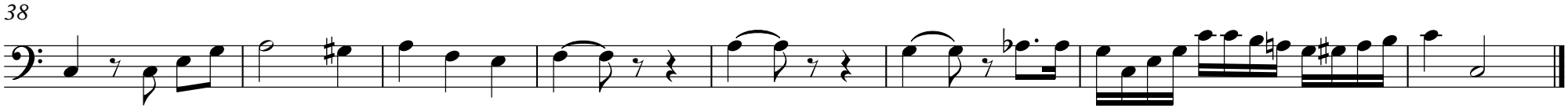
38

Tuba

SALVE MARINERA

(De la Zarzuela "El molinero de Subiza")

Arranjament: Josep Martí

Cristobal Oudrid (1.825-1.877)

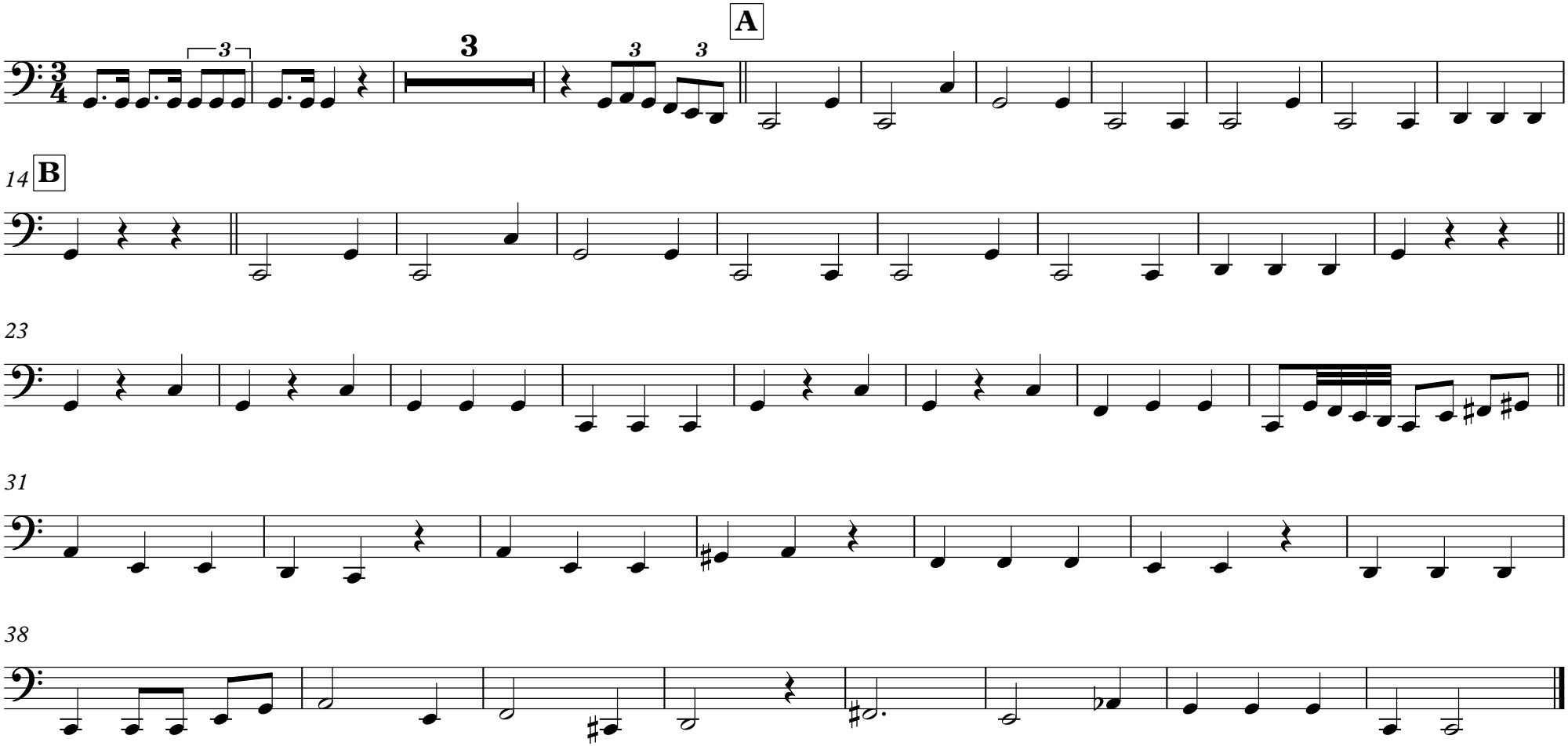

Caixa

SALVE MARINERA

(De la Zarzuela "El molinero de Subiza")

Arranjament: Josep Martí

Cristobal Oudrid (1.825-1.877)

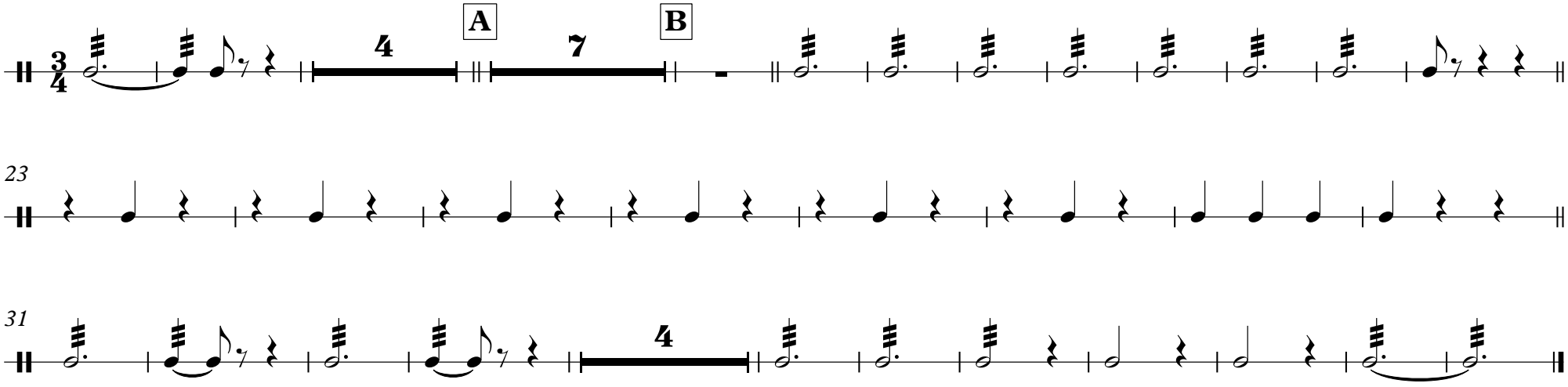

Bombo i Plats

SALVE MARINERA

(De la Zarzuela "El molinero de Subiza")

Arranjament: Josep Martí
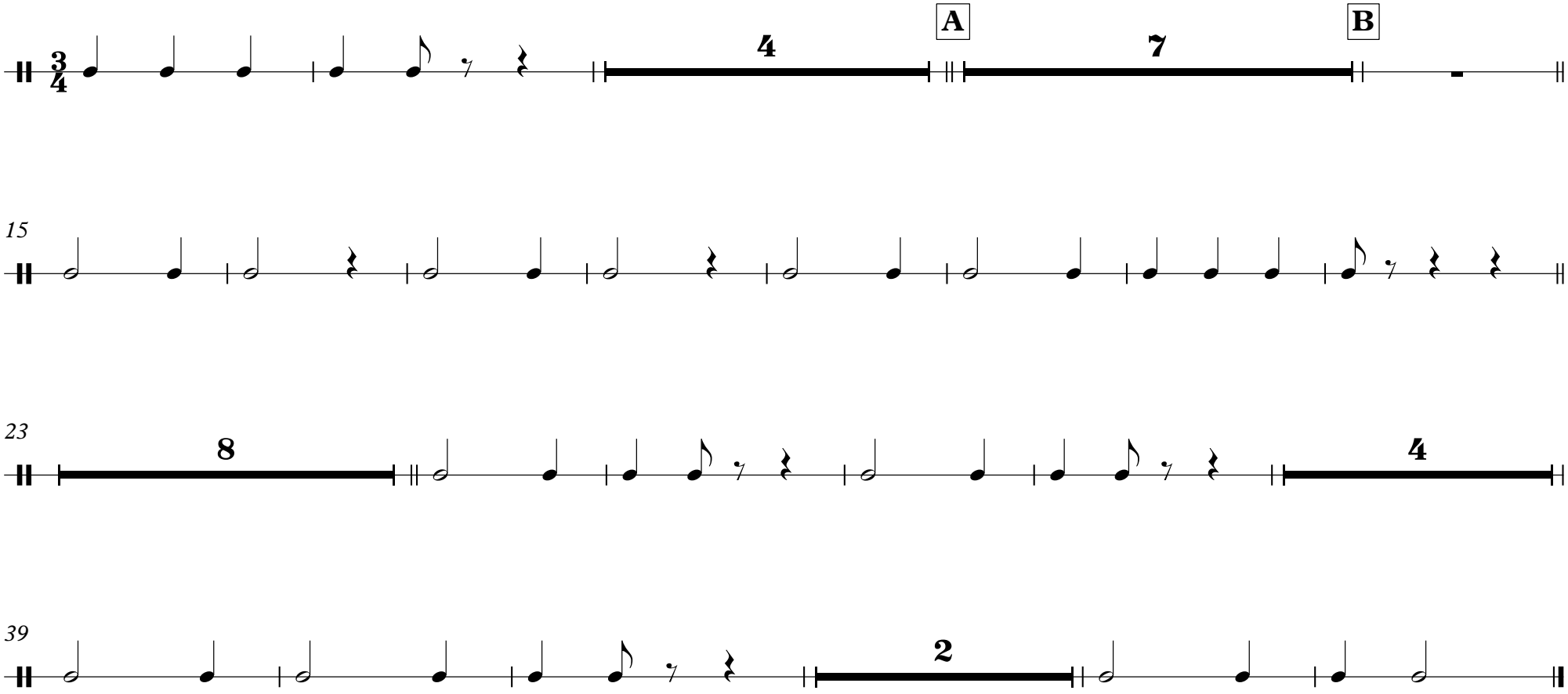
Cristobal Oudrid (1.825-1.877)